

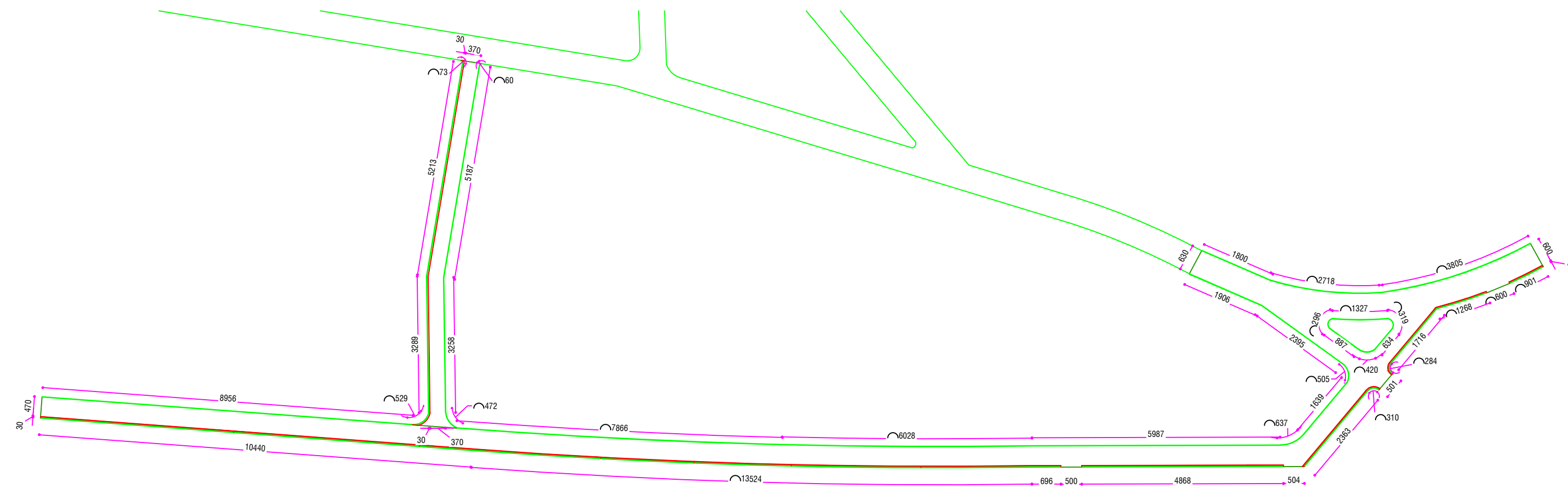

PLANTA DE LOCALIZAÇÃO - RUA 21 DE MARÇO, DÉCIO JOSÉ E PRAÇA BENÉ CRUZEIRO
ESCALA.....1/800

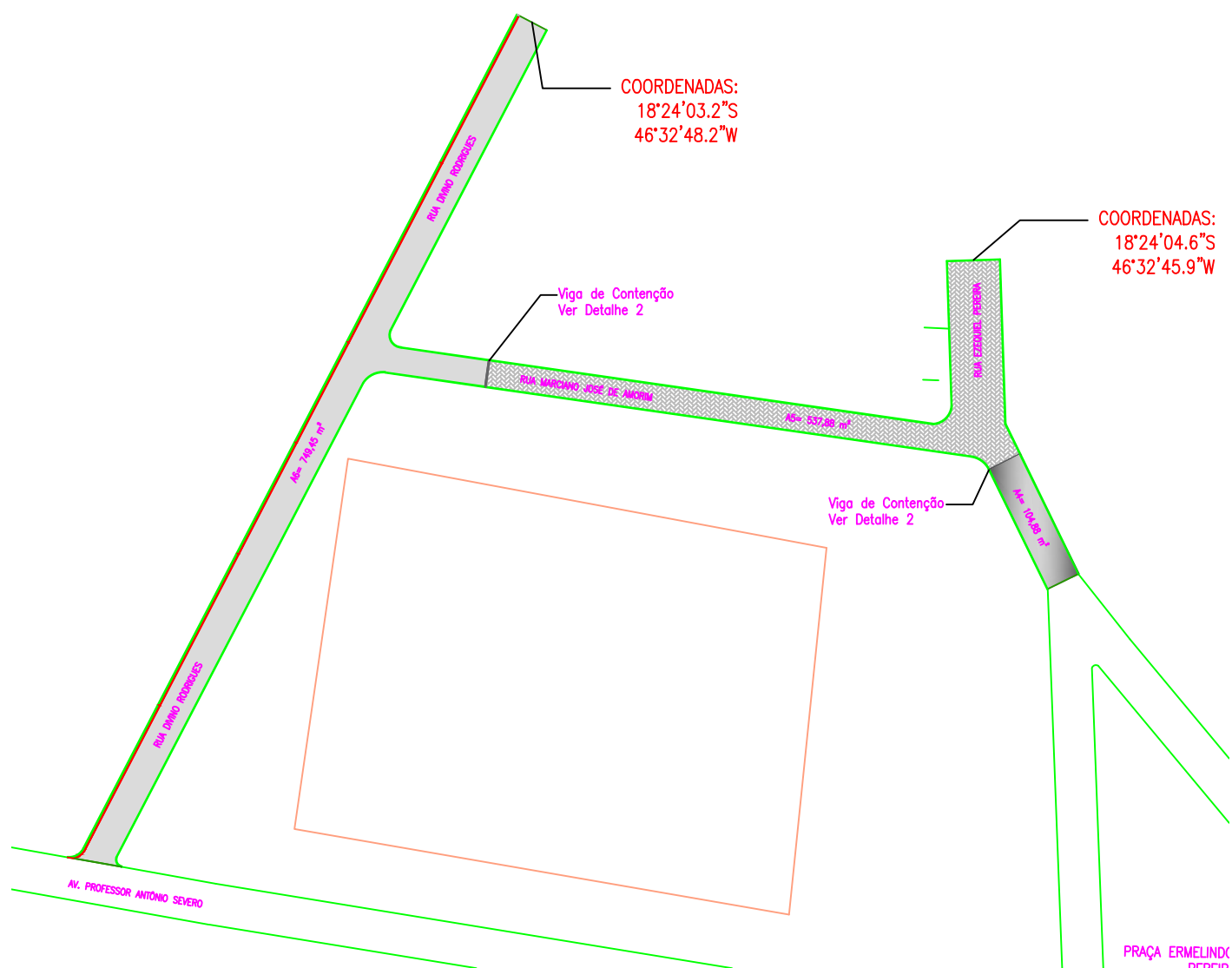

PLANTA DAS VIAS - RUA 21 DE MARÇO, DÉCIO JOSÉ E PRAÇA BENÉ CRUZEIRO
ESCALA.....1/500



PLANTA DE LOCALIZAÇÃO - RUA DIVINO RODRIGUES, MARCIANO JOSÉ E EZEQUIEL PEREIRA
ESCALA.....1/800

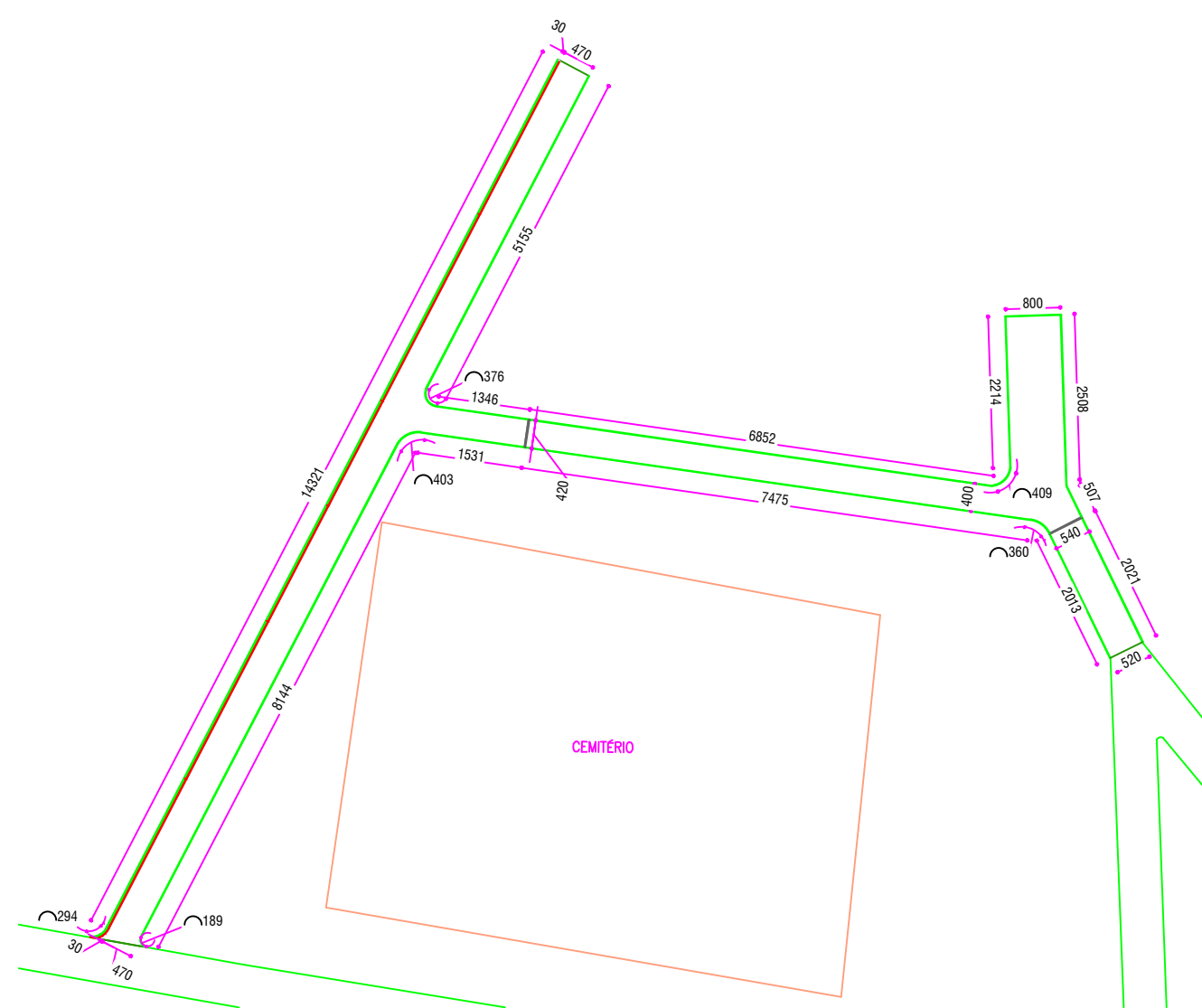

PLANTA DAS VIAS - RUA DIVINO RODRIGUES, MARCIANO JOSÉ E EZEQUIEL PEREIRA
ESCALA.....1/800

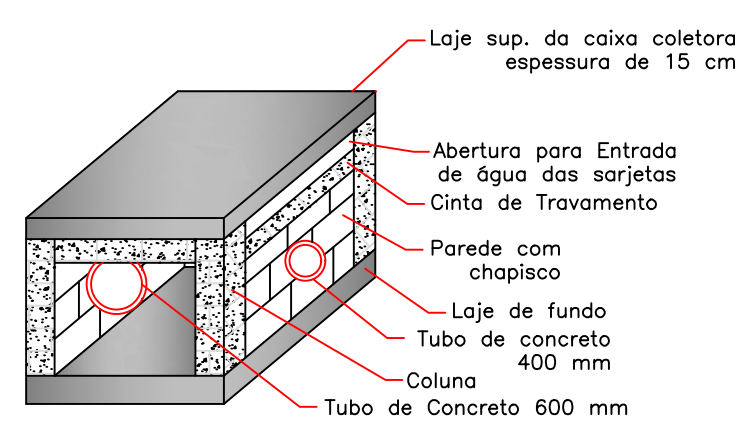

PERSPECTIVA - CAIXA COLETORA

DETALHE 3 - CAIXA COLETORA
SEM ESCALA

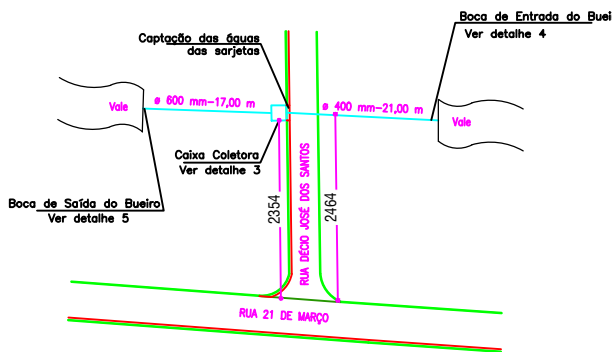

PLANTA DE DRENAGEM - RUA DÉCIO JOSÉ DOS SANTOS
ESCALA.....1/800

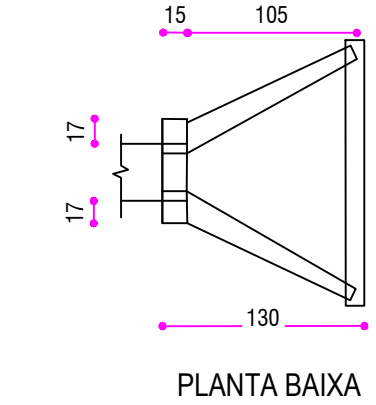
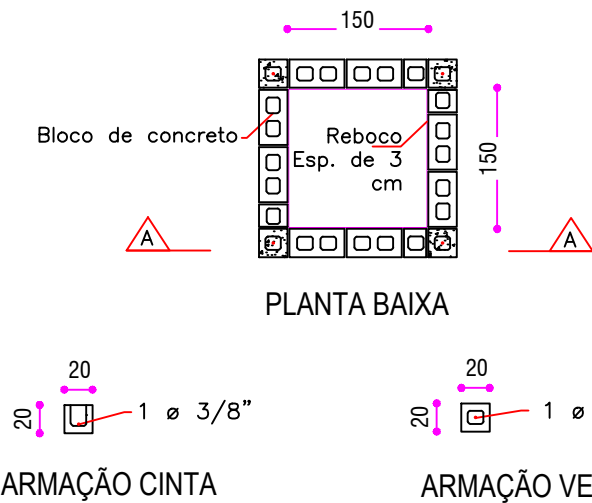

DETALHE 4 - BOCA DE ENTRADA DO BUEIRO
SEM ESCALA

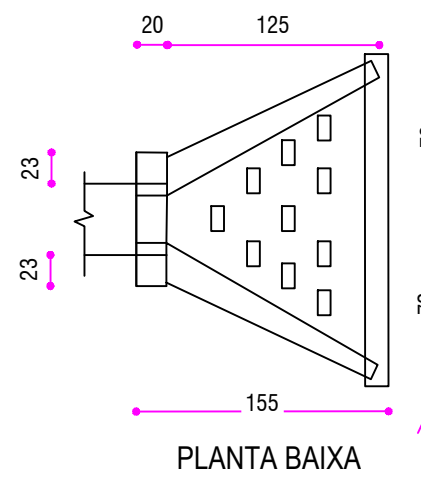

DETALHE 5 - BOCA DE SAÍDA DO BUEIRO
SEM ESCALA

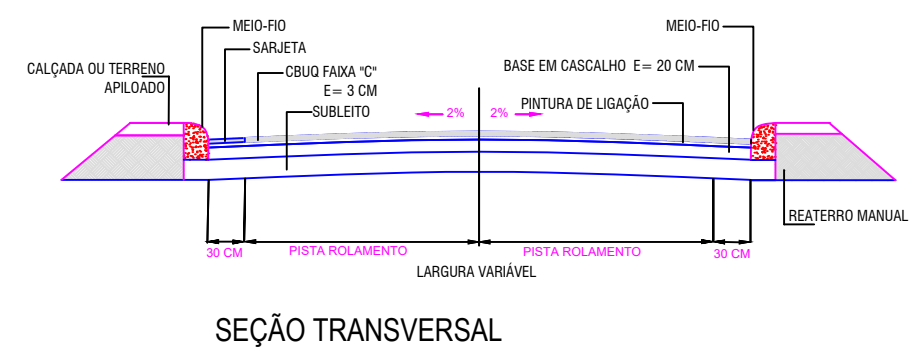
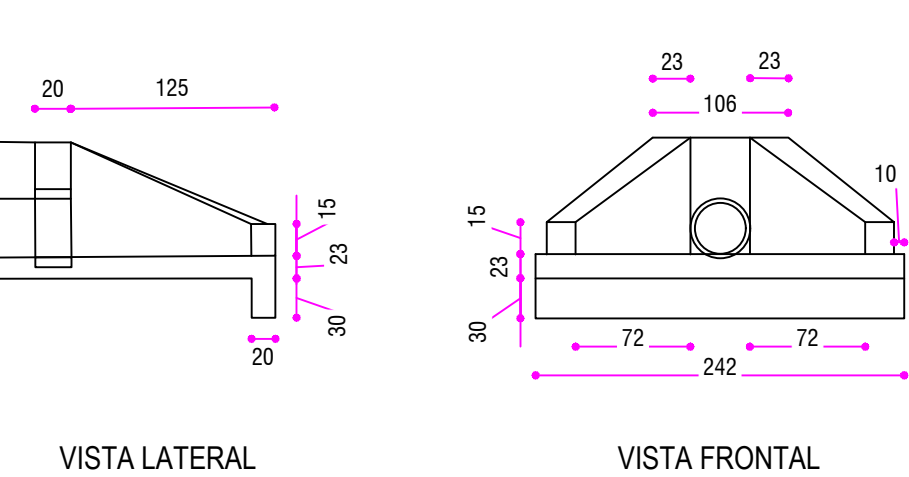
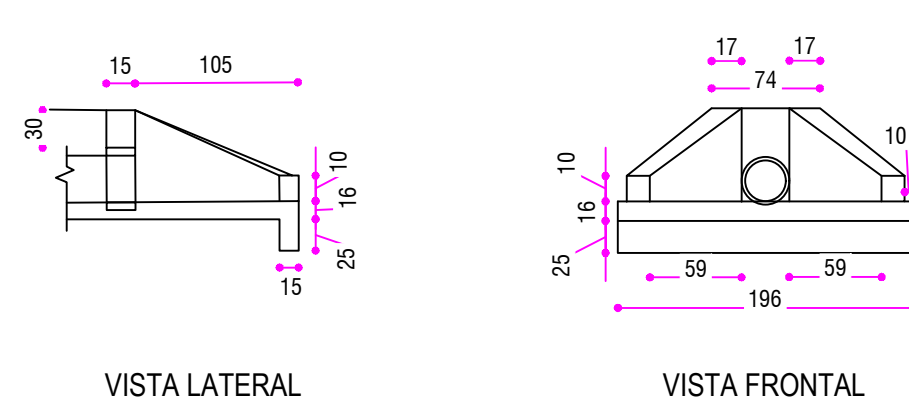
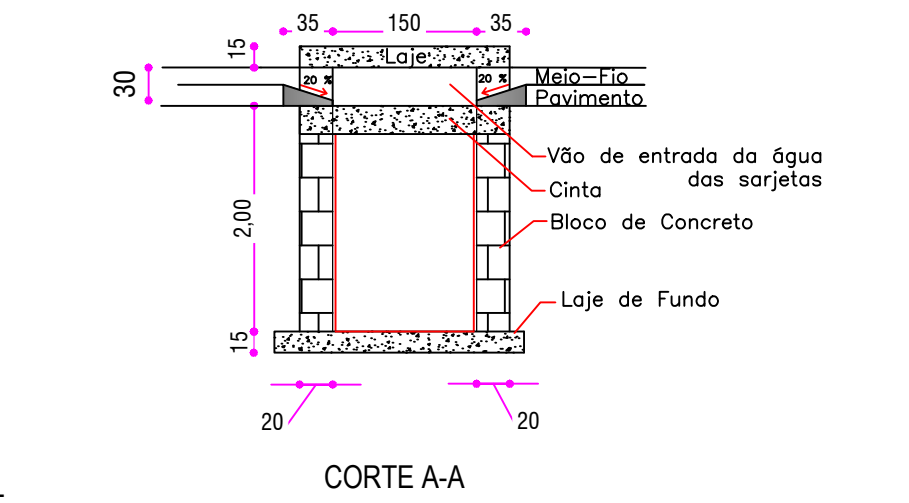

DETALHE 1 - PAVIMENTAÇÃO ASFÁLTICA
S/ ESCALA

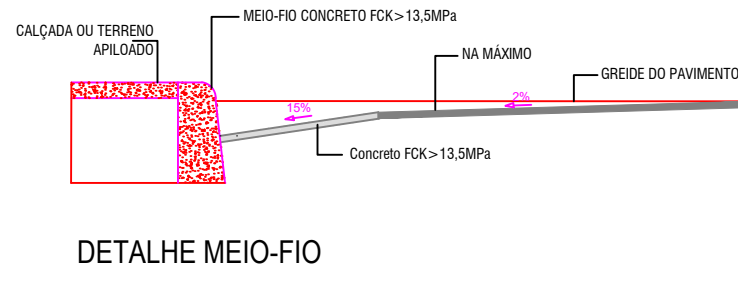

DETALHE MEIO-FIO

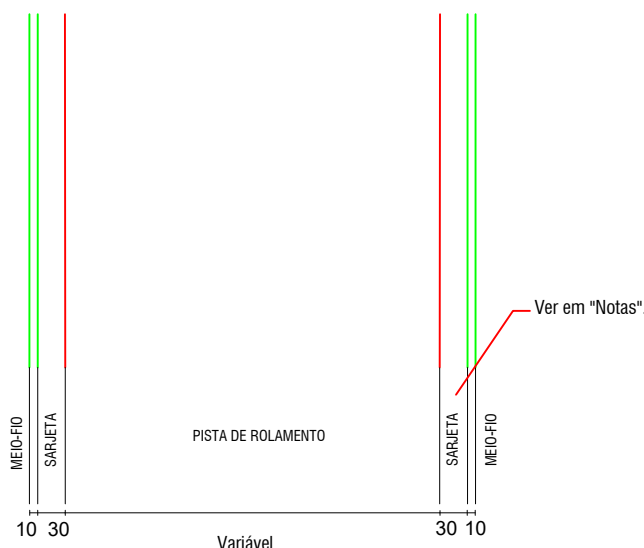

DETALHE ESQUEMÁTICO

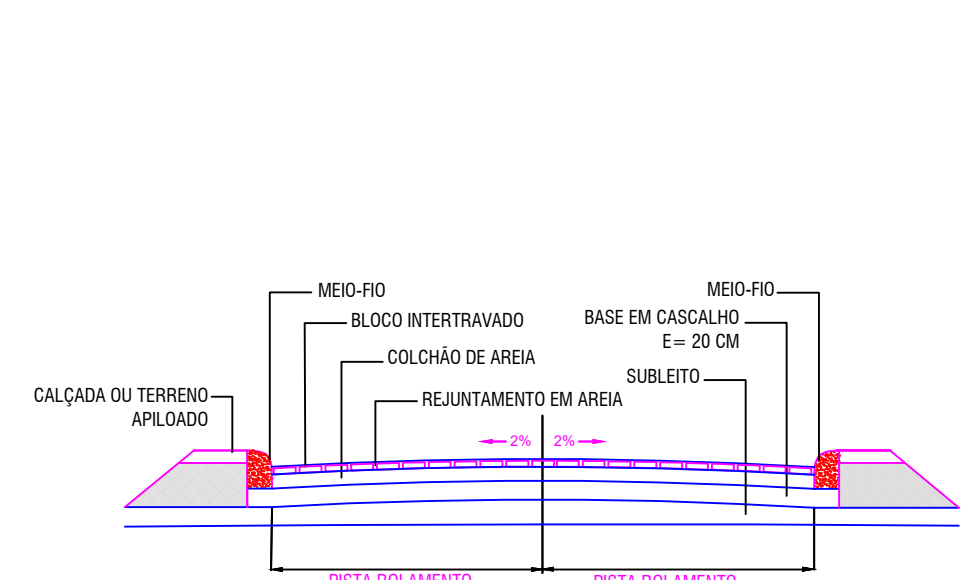

SEÇÃO TRANSVERSAL

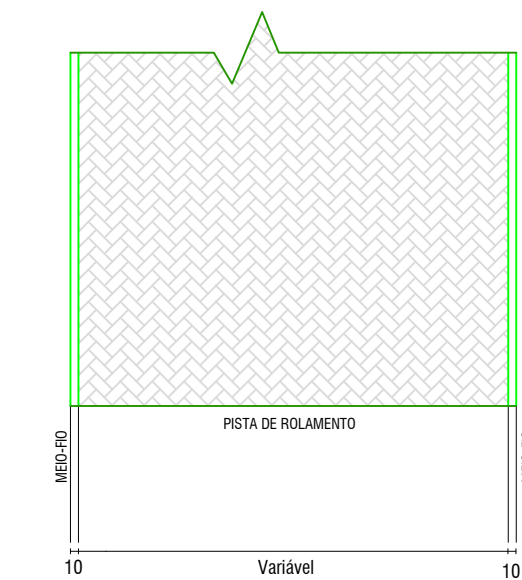

DETALHE ESQUEMÁTICO

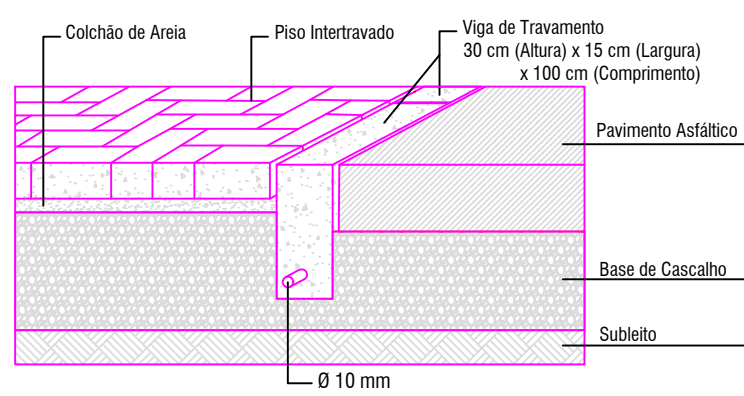

SEÇÃO LONGITUDINAL - CONTENÇÃO TRANSVERSAL

- LEGENDA:
- Área a ser pavimentada
 - Área de Sarjeta
 - Linha do Meio- fio
 - Linha de sarjeta
 - Linha de delimitação de construções/lotes
 - Rede de Drenagem

NOTAS: No piso de Bloco Intertravado, a viga de travamento deverá ser executada nos dois encontros com a pavimentação asfáltica. Atentar-se aos locais em que serão executadas as sarjetas. A drenagem apresentada em projeto, será realizada para resolver problemas recorrentes de acúmulo de água, localizado em vale próximo a área de pavimentação, evitando problemas nesta.



PREFEITURA MUNICIPAL DE PRESIDENTE OLEGÁRIO - MG

CNPJ: 18.602.060/0001-40
Praça Dr. Castilho, 10 - Bairro Centro - Presidente Olegário - MG
engenharia@po.mg.gov.br / (34) 3811-0123

PROJETO:	FLÁVIO DIÓRGENES CASSIMIRO ASSESSOR DE ENGENHARIA - PREFEITURA MUNICIPAL DE PRESIDENTE OLEGÁRIO	CREA: 253.560/D
PROJETO:	LAURA FERNANDA SILVA DAD - ADMINISTRAÇÃO DIRETA - PREFEITURA MUNICIPAL DE PRESIDENTE OLEGÁRIO	CREA: 227.848/D
EXECUÇÃO:	NOME: ENDEREÇO:	CREA:
PROPRIETÁRIO:	RHENY'S DA SILVA CAMBRAIA PREFEITO MUNICIPAL DE PRESIDENTE OLEGÁRIO - MG	

PROJETO DE PAVIMENTAÇÃO E DRENAGEM			
CONTEÚDO:	Plantas de Localização, Plantas Baixas das Vias, Cortes Transversais e Detalhes	ESCALA	DESENHO
		INDICADA	27/04/2023 Laura Fernanda
LOGRADOURO:	Rua Décio José Mendes, 21 de março, Divino Rodrigues, Marciano José de Amorim, Ezequiel Pereira e Praça Bené Cruzeiro, Povoado de Vargem Grande	ÁREA TOTAL DE PAVIMENTAÇÃO	FOLHA
	Presidente Olegário - MG	4223,94 m ²	01/01